NOVÁ ÉRA

01 • 2024/2025

RADY A TIPY

Jak mít energii, jak si vytvořit nálepku.

POVOLÁNÍ

Práce realitního makléře.

ZE ŽIVOTA ŠKOLY

Nové přírůstky na 2. stupni, kroužky.

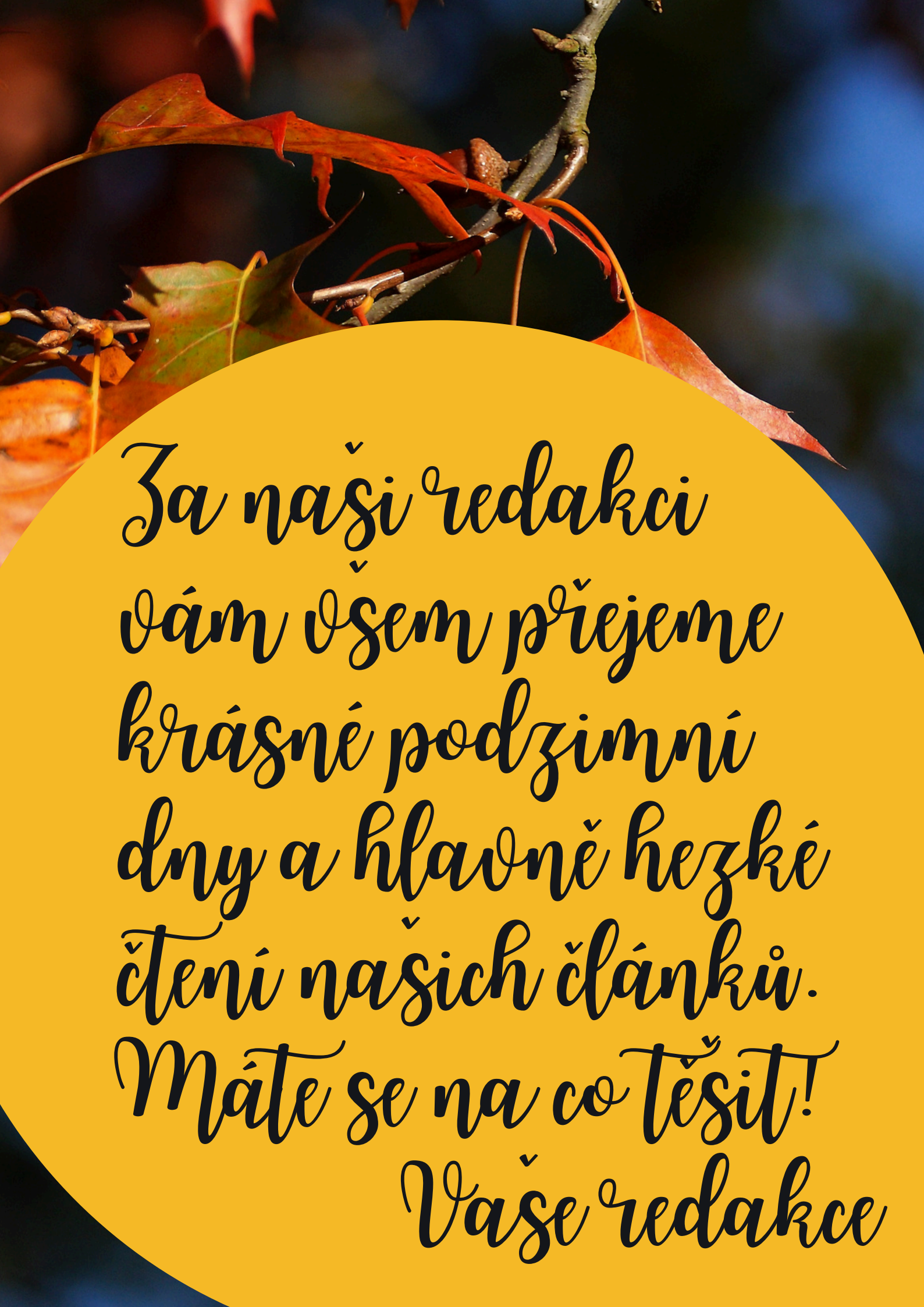

Za naši redakci
vám všem přejeme
krásné podzimní
dny a hlavně hezké
čtení našich článků.
Máte se na co těšit!

Vaše redakce

Obsah

04 Ze života školy

08 Tipy a rady

11 Povolání

Poznej nové přírůstky na 2. stupni

V novém školním roce se k nám opět přidali noví šesťáci, nové posily 2. stupně. :-) Pro ně to znamená nejen nový rozvrh a nové učitele, ale taky trochu víc odpovědnosti (a míň času na hraní o přestávkách). Abychom vám je trochu přiblížili, vybrali jsme jednoho zástupce z každé šesté třídy. No a určitě bude fajn, když se s nimi pak seznámíte i osobně.

Hezké čtení!

Ameliia Shovkun 6. A

Kdo je tvůj oblíbený zpěvák/ kapela?
Odtavi.

Chodíš ráda do školy? Proč?
Ano, ráda komunikuji se svými spolužáky.

Kým bys chtěla být v budoucnu?
Chtěla bych být lékařem, protože chci pomáhat lidem.

Jaký je tvůj oblíbený školní předmět?
Fyzika a výtvarná výchova.

Co děláš ve volném čase?
Ráda hraji počítačové hry (Brawl Stars).

Alisiia Tymchenko 6. B

Kdo je tvůj oblíbený zpěvák / kapela?
Sima.

Chodíš ráda do školy? Proč?
Kvůli kamarádům.

Kým bys chtěla být v budoucnu?
Masérka, policajt.

Jaký je tvůj oblíbený školní předmět?
Tělocvik, němčina.

Co děláš ve volném čase?
Sedím na mobilu/ jsem venku.

Khilchenko Mariia, IX. ročník.

Sporty na naší škole

Na naší škole máme spoustu kroužků, a to především jsou sportíky. Máme tady například- kroužek basketbalu, kroužek atletiky, kroužek orientačního běhu, tenis a mnoho dalších. Některé z nich vám představím.

Basketbal

Je to kolektivní (týmový- hromadný) míčový sport, ve kterém se dvě družstva o pěti hráčích na hřišti snaží získat co nejvíce bodů vhazováním míče do obroučky basketbalového koše a zabránit protihráčům, aby body získali. Vítězem utkání je to družstvo, které docílí většího počtu bodů na konci hrací doby.

Atletika

Atletika je základní sportovní odvětví, které zahrnuje přirozené pohybové vlastnosti člověka jako jsou běhy, chůze, skoky, vrhy a hody; původně znamenala boj, závodění.

Orientační běh

Orientační běh je spojení běžecké výkonnosti a schopnosti správné orientace v mapě. Orientační běžci se snaží v co nejkratším čase překonat trať tvořenou jednotlivými kontrolami, mezi kterými volí vlastní ideální trasu.

Tenis

Tenis je individuální raketový sport. Při hře dva protihráči (dva páry) odehrávají přes síť raketou tenisový míček a snaží se donutit protivníka k chybě. Chybou je zahrání míčku mimo kurt nebo neodehrát míček soupeřem správně zahraného míčku.

Doufám, že se vám tento článek líbil a že vás třeba na nějakém kroužku uvidíme.

Liliana Bobrovská, VI. ročník

NOVÍ UČITELÉ

Chtěly bychom vám prostřednictvím ankety představit nové učitelé. Zeptali jsme se jich: Kdybyste měli vybrat jednu věc, kterou chcete svým studentům předat, co by to bylo?

p. u. Vendula Mitisková

Ve svých žácích chci vzbudit zájem poznávat z vlastní vůle, nikoliv jen proto, že se to od nich očekává.

p. u. Klára Pokorná

Snahu zvyšovat vlastní míru odolnosti, s níž souvisí schopnost překonávat překážky, nenechat se zlomit neúspěchem a stále jít dál.

p. u. Marcela Dvořáková

Lásku k hudbě a vnímaní kolem sebe- okolí.

p. u. Andrea Petrová

V dnešním světě se na nás valí spousta informací. Množství informací den ode dne roste, ale stále více z nich není pravdivá. Je stále těžší zjistit, které informace můžeme použít. Je třeba si začít klást správné otázky a odpovědi na ně podrobit kritickému myšlení. A to je to, co bych ráda pomohla svým žákům získat.

p. u. Iveta Šimková

Žákům bych ráda předala zájem o historii, aby věděli, že dějepis není nuda.

p. u. Eva Malivánková

Chci studentům předat hlavně to, aby je učení bavilo a viděli v něm smysl a praktické využití. Například aby z hodin matematiky pochopili, že nejde jen o vzorce, ale o rozvoj logického myšlení a řešení praktických úloh.
V zeměpisu to, že poznávání světa jim pomůže lépe chápat dění kolem sebe.

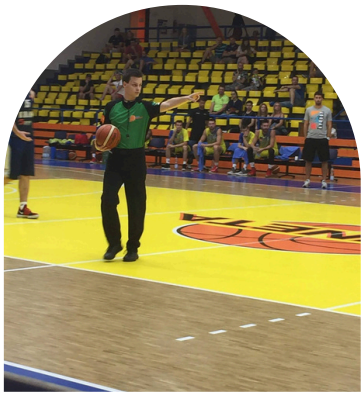

p. u. Ondřej Josefus

Já osobně bych rád předal svým studentům nejednu věc, ale několik věcí. Pozitivní vztah ke sportu, teoretické i praktické znalosti a dovednosti a celkově kladný přístup ke sportu. Přeji Vám všem úspěšný start nového školního roku, jistě se potkáme při výuce.

p. u. Martina Pivodová

Ráda bych studentům předala, aby si každý z nich vytvořil pozitivní postoj nejen ke sportu, ale celkově k životu. Protože, jak ve sportu, tak v každodenním životě, nejde jen o dosažení výsledků, ale především o cestu, kterou procházíme a o hodnoty, které na této cestě získáváme. Právě v tom tkví skutečný růst a radost z pohybu i života.

p. u. Ondřej Skočík

Těch věcí je několik, ale pro mě jako pro tělocvikáře je důležitý pohyb. Pohyb je skvělá věc pro naše zdraví. Nejen tělesné, ale i mentální. Takže bych jim rád předal chuť se hýbat. Ta paleta sportů a pohybů je neskutečně široká. Stačí mít chuť, vybrat si cokoliv a jít. Není třeba dělat sport na vysoké úrovní, to vůbec ne. Ale je báječné se sportu jakýmkoli způsobem věnovat.

Snad vám náš přehled udělal radost.

Martina Mitášová, Adam Svoboda, IX. ročník

Vytváření vlastních nálepek

Každý si chtěl někdy vytvořit vlastní nálepku. Já vám ukážu, jak si je jednoduše udělat. Na vytvoření dobré nálepky vám stačí dobrá fotka a trocha zkušenosti. Po našem návodu byste měli zvládnout udělat dobrou nálepku.

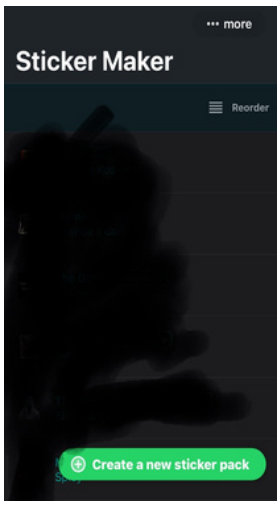

Obrázek 1

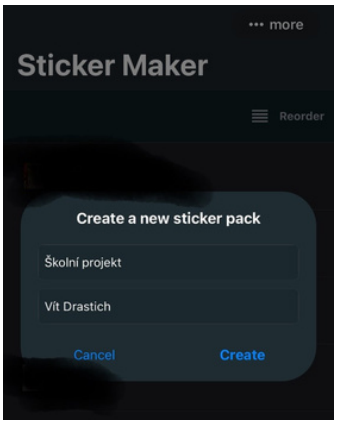

Obrázek 2

První krok: Otevřete staženou aplikaci sticker maker. Vyjede vám toto menu. Pro vytvoření vašich nálepek kliknete na Create a new sticker pack.

Druhý krok: Otevře se vám tabu, ve které budete muset zadat název vašich nálepek.

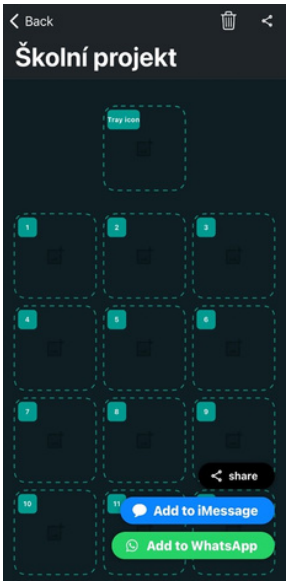

Obrázek 3

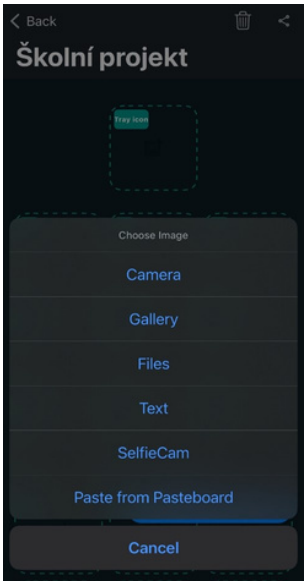

Obrázek 4

Třetí krok: Otevře se prázdná tabulka bez nálepek. Klepněte na prázdné políčko a zvolte políčko 1-30.

Čtvrtý krok: Zvolíte, z čeho chcete vložit obrázek.

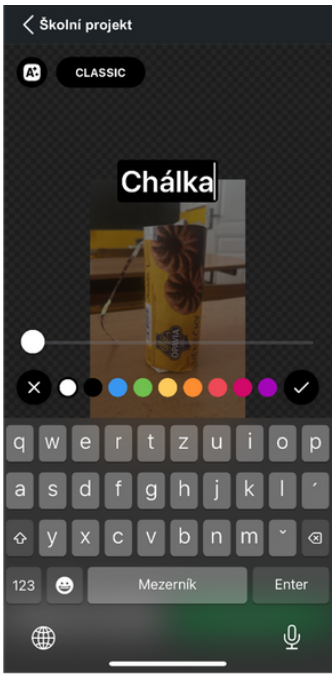

Obrázek 6

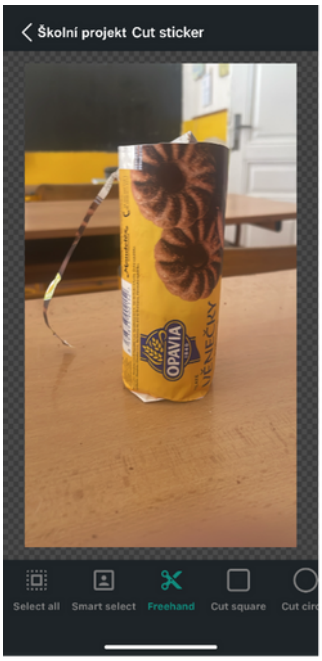

Obrázek 5

Pátý krok: Máte spoustu možností, jak obrázek upravit. Vyberete si, jaká možnost vám nejvíc vyhovuje. Možná jen nebudete znát možnost Smart Select, která vám automaticky vybere důležité části obrázku. Můžete to kdykoliv vrátit zpátky.

Šestý krok: Připíšete libovolný text nebo přimalujete co si budete přát. Poté už jen uložíte a máte to! Vaše nálepka je na světě.

Vít Drastich, IX. ročník

Podzimní filmy

Nastal podzimní čas a my jsme pro vás vybrali několik filmů a seriálů, které vám pomohou ponořit se do podzimní atmosféry.

Zápisník jedné lásky

Tento film se hodí na podzimní, melancholický večer. I přes docela smutný konec je docela zajímavý a má napínavou zápletku. Vypráví příběh Noaha a Ellie. V hlavních rolích Ryan Gosling a Rachel McAdams.
10/10

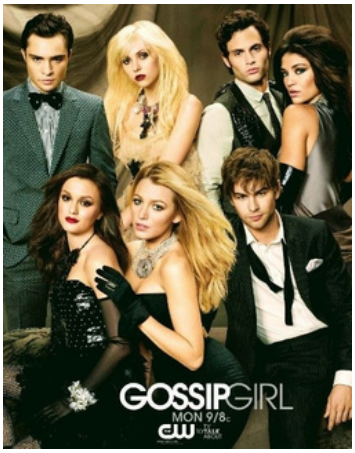

Super drbna

Série "Gossip Girl" vypráví o životech a dramatech bohatých dětí. Podle zápletky sleduje drbna životy dlouholetých hrdinů a píše o nich na svém blogu. Seriál se odehrává v New Yorku. Seriál má 6 sezón a 121 epizod. Hrají Blake Lively, Leighton Meester, Ed Westwick, Chace Crawford a další.
6/10

Velký Gatsby

Velký Gatsby je film z roku 2013 režiséra Baze Luhrmanna podle románu F. Scotta Fitzgeralda. Hlavní hrdina, Jay Gatsby, se snaží získat zpět svou lásku Daisy. Film dobře vystihuje atmosféru jazzové éry a luxusu 20. let. Živě ilustruje iluze amerického snu a tragédii lásky. Vizuální krása a současná hudba vytváří jedinečnou atmosféru, ale také vyvolává debatu o hloubce díla. V hlavních rolích Leonardo DiCaprio a Carey Mulligan.
9/10

Rychle a zběsile

Série filmů, která začala v roce 2001 prvním dílem v režii Roba Cohena. Hlavní hrdina Dominic Toretto vede tým automobilových závodníků, kteří se nejen účastní napínavých pouličních závodů, ale také čelí různým kriminálním hrozbám. V celé sérii je kladen důraz na témata přátelství, rodiny a věrnosti V hlavních rolích Vin Diesel, Paul Walker, Michelle Rodriguez a další.
10/10

Sofiia Shovkun, IX. ročník

Tipy, jak si udržet energii na podzim

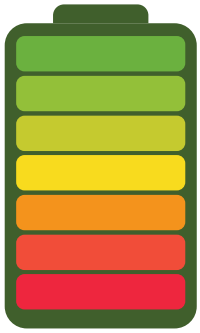

Jak si udržet energii na podzim, i když je brzo tma.

Tip. 1 Dopřejte tělu dostatek pohybu.
Věnujte se fyzické aktivitě třeba si běžte zaběhat nebo aspoň si zacvičit doma.

Tip. 2 Odpočívejte a udělejte si na sebe čas.
Udělejte si pohodu třeba jen koukejte na televizi.
Nebo můžete zkusit meditovat nebo si dát teplou vanu, která vás uvolní.

Tip.3 Vitamíny jako prevence onemocnění.
Nezapomínejte na přísun vitamínů. Pravidelně konzumujte ovoce a zeleninu a nezapomeňte na vitamíny A, D, C.

Tip.4 Dodržujte pitný režim.
Dodržujte pitný režim, který pomáhá bojovat s únavou. Vypijte tedy alespoň sklenici vody ke každému jídlu.
Doufám, že jsem pomohla.

Nela Horáková, VIII. ročník

Tipy na vtipné výmluvy ve škole

Myslel jsem, že úkol je jako zednický plán – potřeboval jsem víc času na přípravu, než abych ho hned začal dělat!

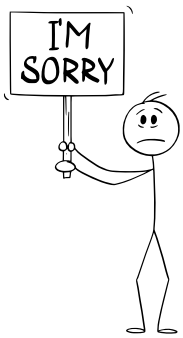

Myslel jsem, že úkol je na prodej, tak jsem ho prodal na bazaru!

Omlouvám se, ale jsem na dietě z domácích úkolů – prostě jsem nemohl odolat!

Během víkendu jsem měl více povinností, než jsem očekával, a úkol mi utekl.

Omlouvám se, pane učiteli, ale můj domácí úkol se rozhodl, že chce být slavným umělcem a odjel na turné po Evropě. Včera jsem mu sice říkal, ať se vrátí, ale zdá se, že už je na cestě do Paříže. Můžu vám ukázat selfie, které mi poslal z Eiffelovky!

Omlouvám se, ale můj domácí úkol byl tak nadšený, že se rozhodl čekat na poslední chvíli a pak se rozbil na kusy. Nechal jsem ho u sebe v šuplíku, aby se zklidnil.

Měl jsem všechny potřebné věci na úkol, ale pak jsem zjistil, že jsem si zapomněl vzít sešit. Bez něj to nešlo!

Tomáš Bracek, VIII. ročník

ROZHOVOR

Jelikož jsme v deváté třídě a budeme si vybírat, kam půjdeme na střední školu, tak jsme se rozhodly, že vás budeme inspirovat rozhovorem o nějakém povolání. Nahlédněte do světa realitního makléře.

Můžete nám stručně říct, co Vás přivedlo k práci realitního makléře a jaká je náplň práce realitního makléře?

Bohužel nelze stručně říci, co mě přivedlo k práci realitního makléře, protože ta cesta byla složitá, ale pokud bych to měl velmi zjednodušit, tak mě k této práci inspiroval můj bývalý kolega, který se na dráhu realitního makléře vydal přede mnou. Věděl jsem, že v této práci mohu zužitkovat veškeré prodejní znalosti a schopnosti, které jsem obchodem do té doby získal. Náplň práce realitního makléře je multioborová činnost, protože schopný makléř musí být současně obchodník, marketér, psycholog, fotograf, právník, ekonom a také technicky zdatný v oblasti znalostí nemovitosti. Vše se v roce 2020 ještě legislativně sjednotilo, protože kvalifikaci i náplň práce realitního makléře definuje Zákon o realitním zprostředkování.

Jaké vzdělání a jaká škola by se hodila pro dobrého realitního makléře?

Požadavek na vzdělání je daný zákonem, makléř musí mít maturitu, aby mohl na to navázat úspěšným složením zkoušky tzv. odborné způsobilosti. Ale konkrétní škola přímo pro obor realitní makléř dnes neexistuje. Takže doporučení je, že po základní škole je dobré vystudovat nějaký maturitní technický obor se zaměřením na stavebnictví, právo nebo ekonomii.

Je důležité mít v tomto oboru titul?

Není to nutné, podstatné jsou vlastnosti jako férovost, čestnost, radost z práce s lidmi atd.

Co je na práci realitního makléře nejzajímavější?

Mě ta práce baví jako celek, protože je velmi různorodá a pestrá. S tím také souvisí to, že se v každém tom oboru musím stále vzdělávat, protože je to v dnešní době naprostá nutnost.

Co Vás na Vaší práci nebaví?

Na této práci mě extrémně nebaví nepoctiví lidé. Realitní zákon v tuto chvíli chrání klienty, ale nijak nechrání nás samotné makléře, kteří jsou často v nevýhodné pozici. Je to dané i minulostí, kdy byla práce realitních makléřů vnímána velmi negativně.

V jaké firmě pracujete a jaký máte příjem?

Pracuji tady v brněnské realitní kanceláři s dvacetiletou tradicí ve firmě Allrisk, což je společnost, věnující se finančně-pojistným produktům a může lidem pomoci v mnoha oblastech. Je to pro mě zajímavé právě v tom, že je mohu obsloužit jednak v tom svém realitním oboru, ale i v těch dalších oblastech, které řeší moji kolegové finanční a pojistní specialisté. V tomto oboru není zvykem mít stálý plat, realitní činnost je běžné podnikání a odměna je přímo závislá na nasazení a výkonu realitního makléře. Pokud to mohu říct obecně, tak horní hranice příjmu je neomezená a spodní hranice je nula, v horším případě i mínus, protože s podnikáním jsou spojeny fixní náklady, které je nutné hradit, i když makléř v daném měsíci nic nevydělá (zdravotní a sociální pojištění, pronájem kanceláře, úhrada za telefon).

Jaké jsou aktuální trendy na trhu nemovitostí?

Realitní trh je kouzelný v tom, že za každé ekonomické situace (covid, energetická krize) lidé stále řeší tzv. bytovou potřebu. Lidé se rodí, umírají, vstupují do manželství, zkrátka ve svých životech pořád něco řeší a touží po vlastním domově. Takže realitní obchod probíhá stále, někdy jsou ceny nemovitostí vyšší, někdy nižší. Takže s tím souvisí i trendy, například Česká národní banka momentálně uvolňuje úrokové sazby a hypotéky klesají, a tím i ožívá chuť kupujících něco pořizovat, a jak se naší ekonomice daří, tak přemýšlí nad koupí nejen vlastního bydlení, ale i tzv. investičních, popřípadě rekreačních nemovitostí v zahraničí.

Děkujeme za rozhovor.

Tadeáš Vašut, IX. ročník

NOVÁ ÉRA

Časopis ZŠ Kotlářská Nová éra, určený pro druhý stupeň. Vydává: ZŠ a MŠ Brno, Kotlářská 4

Články prošly lehkou jazykovou korekturou.

01 . 2024/2025